

# Prepárese para imprimir de manera rápida, sencilla y homogénea.

Fiery JobFlow permite automatizar la producción de los trabajos y tipos de proyectos más comunes. Obtenga trabajos listos para la impresión de manera rápida y sencilla para obtener resultados uniformes.

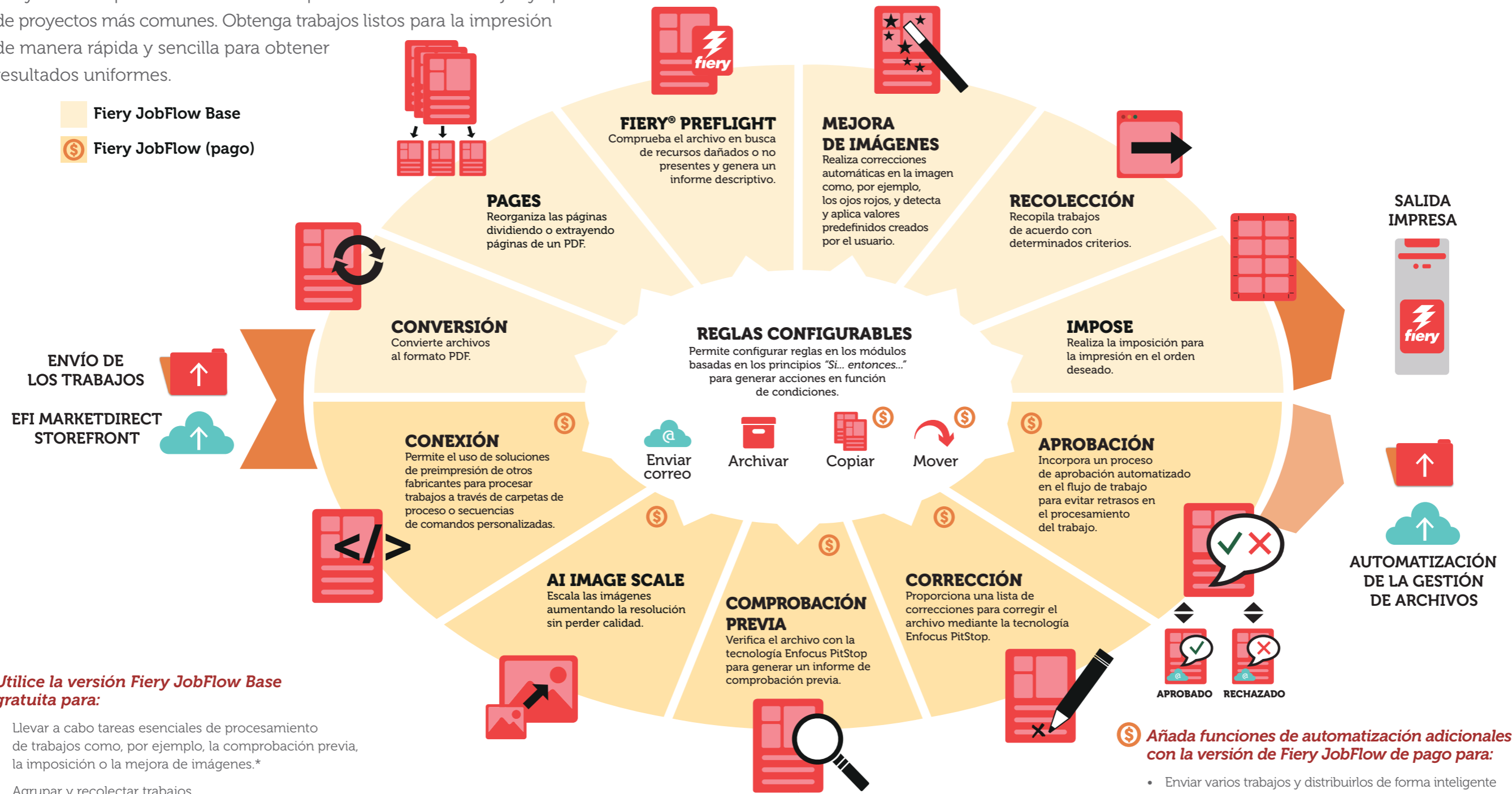

## Utilice la versión Fiery JobFlow Base gratuita para:

- Llevar a cabo tareas esenciales de procesamiento de trabajos como, por ejemplo, la comprobación previa, la imposición o la mejora de imágenes.\*
- Agrupar y recolectar trabajos
- Enviar archivos a la ubicación correcta o simplemente arrástrelos al flujo de trabajo.
- Reorganice las páginas dividiendo trabajos grandes o extrayendo páginas
- Archivar trabajos en distintas fases de procesamiento para su posterior utilización.
- Recibir notificaciones de correo electrónico de los pasos de procesamiento de trabajos más importantes para usted.
- Administrar, importar y exportar flujos de trabajo para maximizar la productividad y la eficacia.

\* El módulo Impose requiere la licencia de Fiery Impose. El módulo de Fiery Preflight necesita que cuente con una licencia de Fiery Graphic Arts Package, Premium Edition o de Fiery Graphic Arts Pro Package para servidores externos de Fiery, o bien, de Fiery Automation Package para servidores Fiery integrados.

## ➤ Añada funciones de automatización adicionales con la versión de Fiery JobFlow de pago para:

- Enviar varios trabajos y distribuirlos de forma inteligente a otros flujos de trabajo.
- Permitir que revisores internos y externos aprueben trabajos de manera remota para, de este modo, obtener flujos de trabajo sin interrupciones.
- Comprobar, solucionar problemas y corregir trabajos con la tecnología de Enfocus PitStop.
- Utilizar secuencias de comandos avanzadas para incorporar funciones de procesamiento de aplicaciones de terceros.
- Use la tecnología de inteligencia artificial\* para mejorar la resolución de la imagen y los ppp para imprimir imágenes en un tamaño superior
- Envíe trabajos al siguiente servidor Fiery disponible

\* Necesita adquirir la clave API de Let's Enhance